Forankra
Zabezpieczamy wszystko w transporcie™

Spanner 35mm LC 1500 daN 155x56mm Cr6 frei

Produktinformation

Hochwertiger 35mm Spanner für Transportgurte. ... *Read more*



Material: Stahl
Kennzeichnung: nach Norm, Der Norm entsprechend.
Oberfläche: Silber, verzinkt
Standard: EN 12195-2

Forankra Polska
office@forankra.pl
+48 91 418 25 91

© November 2026 - All Rights Reserved

Forankra
Zabezpieczamy wszystko w transporcie™

Spanner 35mm LC 1500 daN 155x56mm Cr6 frei

Blaupause

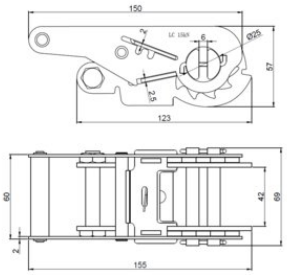

Technische Daten

Artikel-Nr.	Zurrkapazität LC (daN)	MBK T t	Bandbreite mm	STF daN	Abmessungen (mm)
210100950	1.500	0,3	35	220	155x60

Forankra Polska
office@forankra.pl
+48 91 418 25 91

© November 2026 - All Rights Reserved